



Contrats de pains avec *La Compagnie Fermentée*

En lien avec vos paniers bios
des jardins du Breuil



Nous avons le plaisir de vous proposer de nouveau des contrats **pain** à récupérer en même temps que vos paniers de légumes JDB dans **vos points de dépôts habituels**.

Ce contrat nous engage à vous **distribuer vos produits choisis chaque semaine** et vous engage à régler la somme équivalente aux contrats choisis **avant le lundi 3 décembre** :

- **par virement** (cf : **RIB ci-dessous**)
- ou par chèque à adresser à : La Compagnie Fermentée, Les Petits Chapelais, 35 310 Chavagne

RIB La Compagnie Fermentée :

IBAN: FR76 1558 9351 9107 8069 0264 065

BIC: CMBRFR2BARK

Début du contrat le **18/01/2022** jusqu'au **21/06/2022** :
soit un total de **23 distributions**

Je m'engage en cochant les abonnements suivants pour 23 distributions :

☐ **1 pain Semi-Complet (T80) de 1 kg** à 4.80€ = 110,40 €

☐ **1 Pain Mystère* de 500g** à 3,50€ = 80,50€

*Pain Mystère : multi-graines (tournesol, lin, sésame, sarrasin), fruits (noix, noisette, abricot), pain complet, pain de campagne.

Pour souscrire à un ou plusieurs de ces contrats merci de nous **retourner cette fiche complétée** au plus tard le 03/01/2022 par mail à l'adresse :

lacompaniefermentee@gmail.com

Nom(s) :

Prénom(s) :

Point de Dépôt :

Adresse Mail :

Date et Signature :



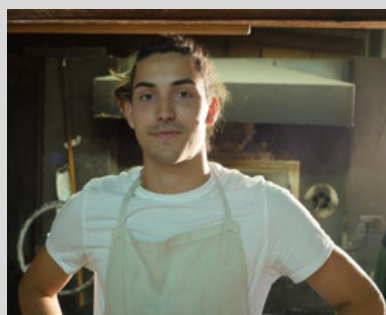
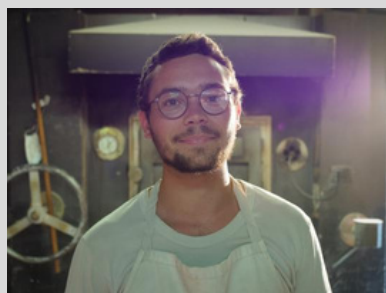
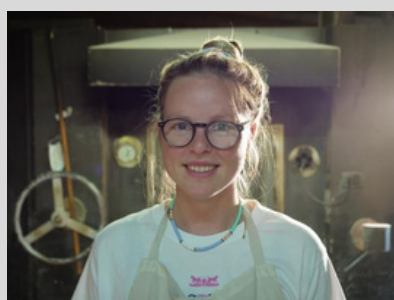

La Compagnie Fermentée est une toute jeune Scop (Société Coopérative et Participative). Après 10 ans d'existence, le fournil de la ferme des Petits Chapelais connaît une nouvelle page de son histoire : une aventure collective guidée par l'envie de partage et de gestion collaborative. Nous sommes 5 boulanger.ères salarié.es-associé.es et participons ensemble à tous les aspects de la vie de la SCOP (fabrication, vente, administration et gestion). Notre SCOP est née cet été, issue des activités de boulangerie préexistantes, nous continuons à entretenir et promouvoir le savoir faire du pain bio au levain naturel, mais avec une nouvelle dimension coopérative ! Merci de votre soutien :)